

顧問先の弥生会計データを会計事務所のタテムラのシステムへ搬入

# 仕訳コンバータ

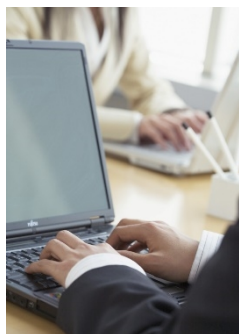

顧問先が弥生会計を使用、その時どうしていますか？

※弥生会計の帳票をもらってきて、タテムラのシステムで入力をしている。

※顧問先と同じ弥生会計を購入して、弥生会計で処理している。

**仕訳コンバータを使用することで入力し直す時間、経費を削減できます。**

## 『弥生会計』のデータを

現金出納帳																	
期間	4	5	6	7	8	9	10	11	12	1	2	3	決	全期間	ジャンプ	税抜/税込切替	税抜
決算	調整	日付	タイプ	相手勘定科目	補助科目	摘要	相手区分	税区分	収入金額	支出金額	残高						
付箋1	付箋2	伝票No.	生成元	相手補助科目	補助科目				消費税額	消費税額							
		04/17	[振伝]	交際費	お菓子代						2,031,820						
		1				課対仕入 内税				6,000	2,025,820						
		04/17	[振伝]	広告宣伝費	広告掲載料					50,000	1,975,820						
		1				課対仕入 内税											
		04/17	[振伝]	修繕費	修理費					4,000	1,971,820						
		1				課対仕入 内税											
		04/17	[振伝]	水道光熱費	水道料金					13,320	1,958,500						
		1				課対仕入 内税											
		04/17	[振伝]	短期借入金	短期借入金				100,000		2,058,500						
		1															
		04/17	[振伝]	租税公課	収入印紙					3,000	2,055,500						
		1															



財務メモ (pts/0)										
** 仕訳入力 (V-4.70) ** ユーザ: 1 株式会社東京商事 平成29										
平成29年 4月 1日~平成29年 4月分										
4.17	37	8%	5,556	319 交際費		101 現金				6,000
			444		お菓子代					
4.17	00038	8%	46,297	315 荷包装		101 現金				50,000
			3,703		広告掲載料					
4.17	00039	8%	3,704	312 修繕費		101 現金				4,000
			296		修理費					
4.17	00040	8%	12,334	313 水光熱		101 現金				13,320
			986		水道料金					
4.17	00041		100,000	101 現金		204 短借入				100,000
					短期借入金					
4.17	00042		3,000	322 租税公		101 現金				3,000
					収入印紙					
4.20	00047									
8%税込										
F1	F2	F3	F4	F5	F6	F7	F8	F9	F10	
フ・切替	削	除		終・HOME						

## 『タテムラの[11]仕訳入力』

に変換して取り込めます。

詳しくは裏面へ

# 弥生会計データの搬入手順

## ① 弥生会計で仕訳日記帳のデータを搬出します。

搬出したデータはUSBメモリ等に保存して事務所に持ち帰ります。  
メールで添付ファイルとして送信も可能です。

弥生会計 仕訳日記帳

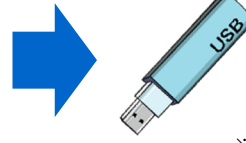

※データの取り扱いにご注意ください。

## ② タテムラの仕訳コンバータでデータを変換して取り込みます。 ※1 ※2

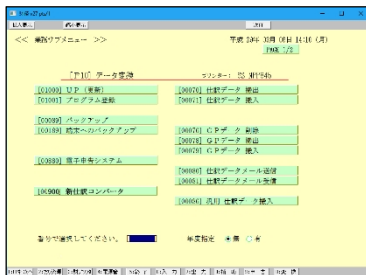

① タテムラのシステムの  
[900]仕訳コンバータ  
を起動します。

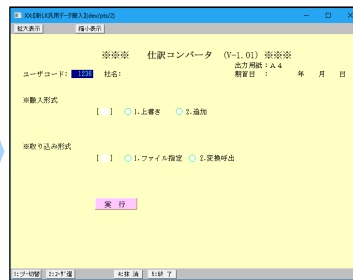

② データの搬入は上書きか？追加か？  
月単位か？年単位か？等を選択します。

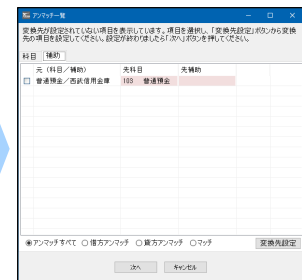

③ 基本的な勘定科目と銀行補助は  
自動で変換されます。  
一致しない科目と銀行の設定を  
行います。

## ③ 仕訳データの変換・取り込み完了です。

- ※1 タテムラシステムで「申告情報登録」「基本以外の科目登録」「銀行補助の登録」「期首入力」が必要です。
- ※2 補助科目(枝番)は銀行補助のみに対応しております。銀行以外の補助科目(枝番)は変換できません、ご注意ください。

## 新規契約キャンペーンを実施中

※全て税抜

初期投資なし、今なら年間12,000円からご利用いただける  
キャンペーン実施中!!

特典① ソフト使用料 (1年契約) : ¥12,000 (通常 ¥18,000)

特典② 消費税10% 弥生会計拡張オプション : ¥0 (通常 ¥10,000)

特典③ 出張講習 (2時間) : ¥20,000 (通常 ¥25,000)

※キャンペーン期間中に12ヶ月一括払いでご契約の場合、2年目以降もソフト使用料¥12,000でご利用いただけます。

キャンペーン期間: 2017年5月1日(月) ~ 2017年8月31日(火)

# 仕訳コンバータ ご注文書

## ● キャンペーン

**今なら年間12,000円からご利用いただけるキャンペーン実施中!!**

※キャンペーン期間中に新規で12ヶ月一括払いご契約の方を対象に下記特典をご用意致しました。

- 特典① ソフト使用料 (1年契約) : **¥12,000** (通常 ¥18,000)
- 特典② 消費税10% 弥生会計拡張オプション : **¥0** (通常 ¥10,000)
- 特典③ 出張講習 (2時間) : **¥20,000** (通常 ¥25,000)

※キャンペーン期間中に12ヶ月一括払いでご契約の場合、2年目以降もソフト使用料¥12,000でご利用いただけます。

※キャンペーン期間：2017年5月1日(月)～2017年8月31日(火)

## ● ご使用料金

### ● ソフト使用料

1年契約	12ヶ月一括払い	<b>18,000円</b>
	月あたり	1,500円
半年契約	6ヶ月一括払い	<b>10,800円</b>
	月あたり	1,800円

※オプション

- ・出張講習 (2時間) **25,000円**
- ・弥生会計13以前 拡張オプション **10,000円**
- ・勘定奉行21 拡張オプション **10,000円**

### ● ソフト使用料(複数台)

契約内容	仕訳コンバータ 複数台価格					
	1台	2台	3台	4台	5台	6台以上
キャンペーン価格(12ヶ月一括払い)	<b>¥12,000</b>	<b>¥16,800</b>	<b>¥19,200</b>	<b>¥21,600</b>	<b>¥24,000</b>	別途お見積り
通常 1年契約(12ヶ月一括払い)	¥18,000	¥25,200	¥28,800	¥32,400	¥36,000	別途お見積り
通常 半年契約(6ヶ月一括払い)	¥10,800	¥15,120	¥17,280	¥19,440	¥21,600	別途お見積り

## ● お申込

下記の必要事項をご記入の上、本用紙をFAXしてお申し込みください。

プログラム 本体	利用台数
仕訳コンバータ + 弥生会計14以降拡張 セット	台

使用料支払方法	✓印を付けて下さい
12ヶ月一括払い (キャンペーン適用)	✓
6ヶ月一括払い	✓

オプション商品	✓印を付けて下さい
出張講習2時間(キャンペーン適用)	✓
弥生会計13以前拡張	✓
勘定奉行21拡張	✓

お名前	電話番号 ( ) -
ご住所	

**FAX : 042-553-7693**

お問い合わせTEL **042-552-8585** (9:00~12:00 13:00~17:00)  
「仕訳コンバータチラシの件」とお伝えください。担当: 松山・指田