

平成20年10月30日

お得意様各位

株式会社 タテムラ  
システムサービス課  
福生市牛浜104

### Windows版 年末調整プログラムのご案内

拝啓 時下ますますご清栄のこととお慶び申し上げます。平素は格別のお取引を賜り誠にありがとうございます。

この度、平成20年度Win年末調整プログラムを販売することになりました。本年度税制改正はございませんのでそのまま平成19年度版プログラムをご利用いただけますが、20年度の更新内容として「住宅借入金等特別税額控除申告書(給与収入のみを有しており確定申告書を提出しない納税者用)」を追加するなど、機能追加を行っております。

詳しい内容は後頁を参照して頂きご注文下さいますようお願い申し上げます。(Win給与計算プログラムおよびWin法定調書プログラムは今回の更新はございません。)

今後とも倍旧のお引き立ての程、宜しくようお願い申し上げます。

取扱説明書は、CD-Rより呼び出しが可能です。  
印刷した説明書が必要な場合は必要な冊数をご注文下さいますようお願い申し上げます。  
(印刷した説明書については、改正保守契約をしている場合でも有料となります。)  
改正保守のご契約をしているプログラム(印刷した取扱説明書を除く)につきましては自動的に送付いたしますので、ご注文は不要です。  
尚、Windows95・98・98SE・MEについてはサポートを終了しております。これからWindows XP、Vistaへプログラムを寄せ変えて更新したい場合はシステムサービス課までご連絡下さい。

敬具

受注締切日	11月10日
プログラム発送日	11月18日頃発送予定

※ 11月11日以降のご注文につきましては上記の発送完了後、順次発送致します。  
※ 今年度のプログラムがお手元に届くまでは、昨年プログラムで作業していただけます。

#### 送付資料目次

- Windows版 年末調整プログラムの変更内容 . . . . . P. 1～2
- プログラムおよび消耗品注文書
- 年末調整講習予約票
- 年末調整プログラム アンケートのお願い
- キャンペーンのお知らせ  
デュアルスクリーン  
USB対応フラッシュメモリー  
オンラインバックアップサービス  
キャンペーン商品注文書

#### 送付内容のお問い合わせ先

送付内容に関するお問い合わせは、サービス課までご連絡下さいますようお願いいたします。尚、保守会員様はフリーダイヤルをご利用下さい。

TEL 042-553-5311 (AM10:00-12:00 PM1:00-3:30)  
FAX 042-553-9901

以上

※ 本年度税制改正はございませんが、プログラムの追加および機能改善を行っております。

住宅借入金等特別税額控除申告書の作成ができるようになりました。

住宅借入金等特別税額控除申告書(給与収入のみを有しており確定申告書を提出しない納税者用)を追加いたしました。

住民税・住宅借入金等特別税額控除申告書 1.08P

会社コード 2001 株式会社 東京商事 平成 20 年 訂正  
社員コード 101 東京 太郎 部署コード 101

提出先 北区 長原 提出年月日 平成 21/02/20

平成 21 年度分

前年分の所得税の住宅借入金等特別税額控除可能額	(1)	225,000
前年分の給与所得控除後の給与等の金額	(2)	4,888,500
前年分の所得税控除の額の合計	(3)	2,275,871
(2) - (3)	(4)	2,612,000
④に對する所得税額相当額	(5)	261,200
租税条約実施特例法における利子・配当	(6)	0
(5) + (6)	(7)	261,200
前年分の所得税額(控除前)	(8)	163,700
①と⑦のいずれか少ない方の金額	(9)	225,000
(9) - (7)	(10)	61,300
(10) × 3/5	(11)	36,780
(10) × 2/5	(12)	24,520

【平成11年から平成18年の間に取得し、居住用に供したものに限りです】

F2 新社員 F3 次社員 F4 年調済込 F5 終了 F6 再

入力画面

平成 21 年度分 市区町村民税 住宅借入金等特別税額控除申告書  
都道府県民税 (給与収入のみを有しており確定申告書を提出しない納税者用)

多岐 北 現住所 東京都北区十条本町 整理番号  
1月1日の住所 同上 電話番号  
提出年月日 長原 同上 フリガナ トウガノ タロウ 生年月日  
21年 02月 20日 氏名 東京 太郎 印 昭和 40・03・13

プリント

・ 市区町村提出用  
・ 税務署確認用  
・ 本人控え用  
を印刷できます。

地方税法附則第9条の4第1項及び第6項の規定の適用を受けたいので、同条第3項及び第8項の規定に基づき申請します。

- 1 所得税の住宅借入金等特別税額控除に係る事項【平成11年から平成18年の間に取得等し、居住用に供したものに限り】

住宅借入金等の年末残高合計額 (注1)	新築又は購入	22,500,000円
	増改築等	0円

- 2 市区町村民税・道府県民税から控除される住宅借入金等特別税額控除額の計算 (単位: 円)

前年分の所得税の住宅借入金等特別税額控除可能額	①	225,000
前年分の給与所得控除後の給与等の金額	②	4,888,500
前年分の所得税控除の額の合計	③	2,275,871
前年分の所得税の税額控除前金額	④	2,612,000
④に對する所得税額相当額	⑤	261,200
租税条約実施特例法における利子・配当	⑥	0
⑤ + ⑥	⑦	261,200
前年分の所得税額(控除前)	⑧	163,700
①と⑦のいずれか少ない方の金額	⑨	225,000
市区町村民税・道府県民税から控除される住宅借入金等特別税額控除額 [(9) - (7)]	⑩	61,300
市区町村民税の住宅借入金等特別税額控除額 [⑩ × 3/5]	⑪	36,780
道府県民税の住宅借入金等特別税額控除額 [⑩ × 2/5]	⑫	24,520

(注1) 20以上の増改築等に居住する住宅借入金等について控除を受けている場合は、新築又は購入した年度に居住する住宅借入金等とその増改築を居住の用に供した年の最早の年度に居住の用に供した増改築等をした部分に居住する住宅借入金等の両方の住宅借入金等について控除を受けている場合には、当該以上の住宅借入金等に関する年次申請をそれぞれ記載してください。

(注2) 「平成十八年所得税等改正法施行前の所得税相当額」とは、所得税法等の一部を改正する等の法律【平成十八年法律第十号】第十四条の規定による改正前の経済社会の活性化等に対応して早急に廃止した所得税及び収入税の適用の特則に関する法律【平成十一年法律第八号】第四十条の規定により廃止された所得税法等の一部を改正する等の法律第一号の規定による改正前の所得税法等第二編第三章第一節の規定を適用して計算した所得税の額に相当する額をいいます。

整理番号

注意 この申告書の記載に当たっては、別に配付される各年度分に係る記載要領を参照してください。

## 個別入力での扶養読み込みに対話を追加致しました。

個別入力の摘要入力がある時に「扶養読」(F11)キーを押した場合、摘要データを上書きするかどうかを指定する対話を表示するようにしました。

## 年度更新に保険料控除申告書の金額繰越指定を追加致しました。

年度更新の際、保険料控除申告書の各金額は初期設定では繰り越さないように機能改善を行いました。

またこれに伴い、更新オプションに保険料控除申告書の金額繰越指定対話を追加致しました。

## 源泉徴収簿・扶養控除等申告書・保険料控除申告書の色について。

源泉徴収簿・扶養控除等申告書・保険料控除申告書の用紙色(罫線及び文字)が今までの緑色から黒に変更になりました。

弊社プログラムでは印刷時にカラーかモノクロかを選択できます。印刷時に指定をご確認下さい。

# プログラム価格表

08.10

(税込み金額)

## ■ 平成20年度年末調整プログラム

1本分	2本分	3本分	4本分	5本分	取扱説明書	手引書
52,500	63,000	73,500	84,000	94,500	1,050	1,050

※年末調整プログラムはCD-Rで送付致します。

※6台以上でご使用になる場合は、サービス課までお問い合わせ下さい。

※改正保守のご契約をいただいているプログラム(印刷した取扱説明書を除く)については自動的にお届け致しますのでご注文は不要です。

※説明書はCDにPDFとしてプログラムと一緒に保存してあります。

印刷した説明書をご希望のお客様には有料にて承っております。

必要な場合は冊数をご記入下さい。(改正保守契約済みでも有料です。)

※改正保守にご加入頂いていないお客様は上記金額が毎年かかります。

この機会に改正保守をご検討頂きますようお願い致します。

詳しくは、システムサービス課までお問い合わせ下さい。

※Windows95・98・98SE・MEのサポートは終了しております。

※WindowsXP・Vistaへ乗せ替える場合は新規用の転送が必要となり別途乗せ替え料がかかります。

弊社製源泉徴収簿(ドットプリンタ用-連続用紙)について以下をご了承いただいた上、ご購入およびご使用下さいますようお願い致します。

平成19年度より損害保険料控除が改組され『地震保険料控除』となりましたが、弊社製源泉徴収簿は18年度までと印刷様式が変わらないものを販売致しております。(14)欄の項目名は「損害保険料の控除額」となっておりますので『地震保険料』と読み替えてご利用いただきますようお願い申し上げます。

※ページプリンタ・インクジェットプリンタでの白紙プリントが主流になったことに伴い、在庫分がなくなり次第販売完了となります。

# プログラム&消耗品 注文書

08.10

※端末台数が多く、書ききれない場合は欄外へご記入下さい。

## ■ 現行のプログラムのバージョンをご記入下さい。

年末調整( )年度 ←プログラムタイトルに表示する年度をご記入下さい。

## ■ 平成20年度 年末調整プログラム (更新・新規・乗せ替え)

↑  
該当するものに丸印を付けて下さい。

本数	価格	端末機名	取説	手引
本	¥		冊	冊

### ※乗せ替えの場合はWindowsのバージョンをご記入下さい。

Windows2000 WindowsME Windows98 その他( )

改正保守に加入しているがWindowsXP・Vista以外のため乗せ替えを希望。

※乗替特別価格 年調 21,000円 法定10,500円 給与42,000円  
各ソフト2台目以降は 5,250円

## ■ 消耗品 (用紙等)

(税込み金額)

消耗品名称	販売価格	注文数
源泉徴収簿 100枚-ドットプリンタ用	1,260	セット
給与支払報告書 50枚-ドットプリンタ用	1,470	セット
白紙A4(ミシ目入) 100枚-ページプリンタ用	998	セット
白紙A4(ミシ目入) 500枚-ページプリンタ用	4,200	セット
3.5インチクリーニングFD	3,150	枚

プログラム金額合計 円 ※消耗品のみ注文で5,250円(税込)未満の場合は別途送料682円がかかります。

消耗品金額合計 円

御社名	
ご住所	

ご注文FAX 042-553-9901

きりとりせん

きりとりせん

# 年末調整講習予約票

期間：11月20日～12月19日

年末調整講習をご希望のお客様は、下記の予約票にご希望の日程をご記入下さい。

機種：Windows版  
期間：平成20年11月20日～平成20年12月19日  
時間：午前9:00～12:00 午後2:00～5:00の3時間  
価格：1回 33,600円(税込)



※原則的に上記時間内での講習となります。  
講習時間が延長した場合又は時間外講習の場合は別途  
料金がかかります。講習は年調のみの講習となります。

お申し込みは下記の項目を記載し、FAXで送信して下さい。  
後日担当より直接ご連絡差し上げます。

お申し込み・お問い合わせは

TEL 042-553-5311 (10:00-3:30)  
FAX 042-553-9901

システムサービス課 担当 渡辺・指田まで  
(保守会員様はフリーダイヤルをご利用下さい。)

## 年末調整講習予約票FAX

※ご希望の日程を記入し、時間帯を丸印で囲って下さい。

価格	円				
第1希望日	日	AM	9:00	～	12:00
		PM	2:00	～	5:00
第2希望日	日	AM	9:00	～	12:00
		PM	2:00	～	5:00
第3希望日	日	AM	9:00	～	12:00
		PM	2:00	～	5:00

御社名	
ご担当者	
ご住所	



弊社へ寄せられた年末調整プログラムへのご要望の中から、以下の3点につきましてお客様にお訊ねしたくアンケート形式を取らせていただきました。今後のプログラム開発に活かしていきたいと存じますのでご協力の程、よろしくお願い申し上げます。

※該当する項目にチェックマークを付けて下さい。

## ■年末調整一覧表 「超過額」「不足額」の印刷表示について

- 源泉徴収簿にあわせて「超過額」が上でいい(現状のままでよい)
- 給与所得・退職所得等の所得税徴収高計算書にあわせて「不足額」を上にしてほしい
- その他 [ ]

*** 年末調整一覧表 ***											Page 1	
											[年度] 20	
											[社員数(年調対象外)] 10 ( 1)	
(10,11)	(12)	(13)	(14)	(15,16)	(18)	(19)	(20)	(21)	(22)			
社会保険	共済等	生命	地震	控除計	課税所得	年税額	住宅	年税額	過	不足		
35,828	0	50,000	3,000	780,000	1,127,000	56,350	125,000	0	△88,220			
27,360	0	50,000	0	780,000	786,000	39,800	25,000	14,800	△8,440			
14,400	0	0	0	380,000	685,000	34,250	0	34,200	△380			
348,900	0	0	0	0		5,545,440	0	5,545,440				
65,520	0	0	0	380,000	964,000	48,200	2,500	45,700	△5,238			
20,378	0	0	0	380,000	0	0	0	0	0			
45,458	0	0	0	380,000	1,920,000	96,000	60,000	36,000	△3,858			
38,028	0	0	0	380,000	1,971,000	99,600	0	99,600	△528			
985,871	0	0	0	1,140,000	2,782,000	178,700	97,500	81,200	2,900			
0	0	100,000	5,000	380,000	4,095,000	391,500	100,000	291,500	△8,500			
1,579,538	0	200,000	8,000	4,980,000	14,320,000	8,489,840	410,000	8,148,440	△152,242			
								( 7人 )	( 超過額 )	155,142		
								( 1人 )	( 不足額 )	2,900		

## ■源泉徴収簿・扶養控除等申告書・保険料控除申告書 カラー印刷機能について

- 商品価値があるのでカラー印刷機能は残してほしい
- 用紙がモノクロになったのでカラー印刷機能は不要
- その他 [ ]

## ■給与支払報告書 乙欄の人の場合の配偶者欄について

- 扶養控除等申告書は提出しないため配偶者『無』の○は付けないことが望ましい
- 乙欄の場合でも○を付けたい
- その他 [ ]

## ■上記の他にご意見、ご要望等ございましたらご記入下さい。

貴社名 \_\_\_\_\_

ご住所 \_\_\_\_\_

電話番号 \_\_\_\_\_

メールアドレス \_\_\_\_\_ @ \_\_\_\_\_

ご担当者名 \_\_\_\_\_

ご回答は **F A X 042-553-9901** もしくは **http://www.ss.tatemura.com/** でお願ひします。

ご協力ありがとうございました。

一台のコンピューターに二台の画面が接続出来ます！

## もう一画面いかがですか？

- 現在お使いのディスプレイとは別に、もう一画面を追加することによって大変便利になります！
- ノートパソコンにも増設できます！
- 画面の切替が必要なくなるので、業務の効率もUPします！
- 現在のディスプレイもそのまま使えるので有効活用が可能です！

ご使用例：年末調整の画面を確認しながら、もう一台の画面で財務の入力画面表示ができます。

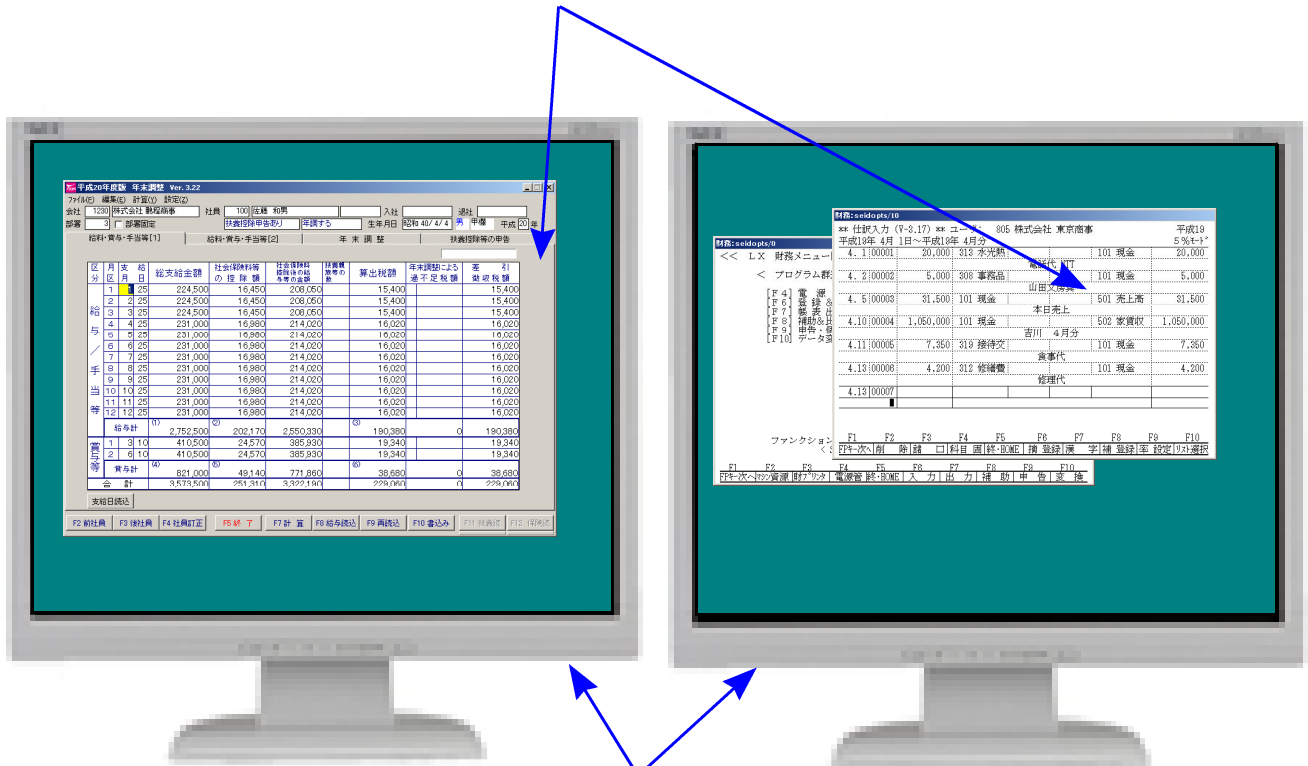

例：現在の液晶画面

マウスで行き来が出来ます。

例：追加した液晶画面

## 一目瞭然！！ 同時に確認が出来ます！



ディスプレイ増設アダプターを導入することで可能になります

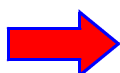

詳しくは裏面をご確認下さい！！

# デュアルスクリーン キャンペーン

BUFFALO ディスプレイ増設アダプター GX-DVI/U2  
Windows Vista - XP対応※

平成20年11月28日までのお得なキャンペーンです！！

**特別価格7,980円(税込)**



■USB接続で、簡単に画面を追加できます。



追加するだけで  
画面が広く使え  
ます！

■同時起動で業務の効率UP！

- ・財務画面を表示しながら、エクセルやワープロソフトも同時起動可能！
- ・例として、申告書の画面を入力しながら、同時に財務画面と見比べることも可能です。



設定が解らないという方に…

10,500円(税込)で訪問設定いたします!!

17インチと19インチ 追加用モニター



NEC LCD171V

**特別価格 22,900円 (税込)**



NEC LCD191V

**特別価格 27,900円 (税込)**

GX-DVI/U2は(株)バッファローの商品です。

※Windows Vista (32bit) / XP (SP2以降) / 2000 (SP4以降)の環境でお使い頂けます。

(2004年8月以前の納品機(XP)で、Windowsの更新を行っていない場合はXP SP1のため対応していません)

※USB2.0対応搭載のDOS/V (OADG仕様) 対応パソコンでご使用できます。USB2.0増設用インターフェースでの接続には非対応です。

※こちらの商品に関しましては保守対象外となり、故障時はメーカー修理となります。

詳しくはシステムサービス課までお問い合わせ下さい。

**株式会社 クレムラ**  
システムサービス課 TEL:042-553-5311



# USB対応フラッシュメモリー キャンペーン

I・O DATA TB-BH2G/B(ブルー) 2GB 価格3,990円(税込)  
WindowsXP - VISTA対応

【USBフラッシュメモリー】 フロッピーの約2000倍の容量があります。



Win給与、Win年調、Win法定、Word、一太郎、EXCELなどで使用しているアプリケーションソフトのデータを手軽に一時保存！  
他の機械などに容易に移行することが可能！

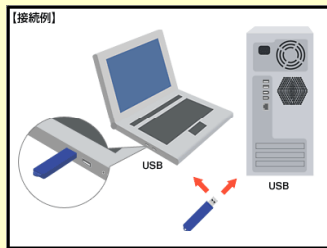

USBフラッシュメモリーはパソコンのUSBポートに挿すだけで自動認識します。  
設定は不要ですぐにお使い頂けます。  
コンパクトで携帯に適しており、データのやり取りや持ち運びに最適なツールです。

## Win給与、Win年調での実際の使用例

- ① パソコンに挿し込むだけで自動認識。下記の画面を表示。

リムーバブル ディスク (F:)

名前が自動で付きます。  
(名前はF:とは限りません)

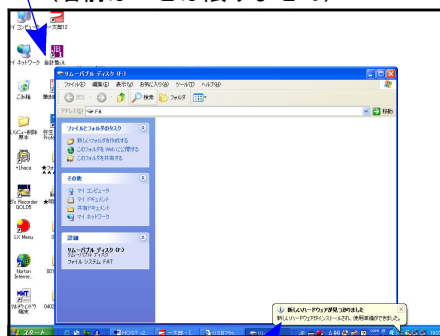

新しいハードウェアが見つかりました  
新しいハードウェアがインストールされ、使用準備ができました。

- ② Win給与・年調のバックアップ画面では保存データの格納位置で名前を選ぶだけです。

保存データの格納位置 F:

保存データの格納位置の中にF:ができています。

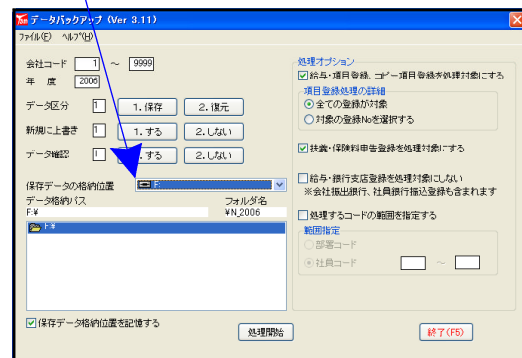

TB-BH2G/Bは(株)I・O DATAの商品です。詳しくは  
<http://www.iodata.jp/prod/usbmemory/totebag/tb-bh2/index.htm>をご覧ください。

※Windows98およびMeではドライバーのインストールが必要です。

※LXシリーズでは、[189]端末バックアップでご使用頂けます。

※これらの商品に関しましては保守対象外となり、故障時はメーカー修理となります。

キャンペーン商品注文書にご注文個数をご記入下さい。  
プログラムと一緒にお届けいたします。

# オンラインバックアップサービス

Online backup service

火災などのトラブル発生!!



- もしも、大切なデータを  
すべて消失したらどうしますか？
- 膨大な入力データは大切な資産です!!

そこで... 

システム環境  
(TurboLinux10以上)



お客様LX財務・税務データ

インターネット経由で タテムラバックアップセンターへ

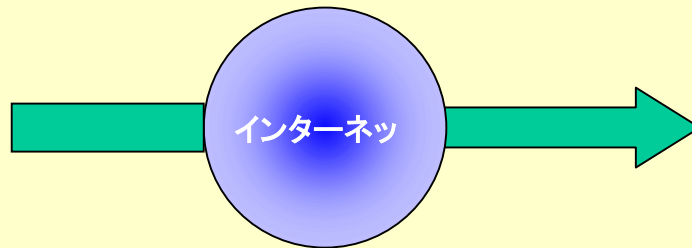

タテムラバックアップセンター

11月末までにご契約いただくと、平成21年2月末まで無料サービス致します。

## オンラインバックアップとは？

- お客様の大切なデータをインターネット経由で自動的に  
センターへバックアップするサービスです。
- インターネットの環境があれば、すぐに利用可能！
- 毎日、自動でバックアップ！
- 災害時への対策、遠隔地に保管！
- 万が一の故障やトラブルでのリスク回避！

年額 利用料金 (税込)  
サーバー ￥105,000-  
スタンドアロン ￥63,000-

お申し込み・お問い合わせは

TEL 042-553-5311 (10:00-3:30)  
FAX 042-553-9901

システムサービス課 担当 指田・清藤<sup>せいどう</sup>まで  
(保守会員様はフリーダイヤルをご利用下さい。)

※ オンラインバックアップサービスは年単位でのご契約となります。

キャンペーン商品価格表及び注文書

08.10

■USB対応フラッシュメモリー 価格  
(TB-BH2G/B)

1 個
¥3,990

■USB対応フラッシュメモリー 注文書

個数	価格
個	¥

■ディスプレイ増設アダプター 価格

1 個
¥7,980

■ディスプレイ増設アダプター 注文書

個数	価格	端末機名
個	¥	

■17インチ液晶モニター-NEC LCD171V 価格

1 台
¥22,900

■17インチ液晶モニター 注文書

台数	価格	端末機名
台	¥	

■19インチ液晶モニター-NEC LCD191V 価格

1 台
¥27,900

■19インチ液晶モニター 注文書

台数	価格	端末機名
台	¥	

■デュアルスクリーン出張設定 価格

1 回
¥10,500

■出張設定希望・回数 注文書

出張設定希望	回数	価格
する・しない	回	¥

↑  
※デュアルスクリーンの出張設定をご希望の方は「希望する」に丸を付けてください。  
後日担当より日程確認のご連絡を差し上げます。

御社名	
ご担当	
ご住所	

お申し込み金額合計 \_\_\_\_\_ 円

お申し込み日 \_\_\_\_\_ 年 \_\_\_\_\_ 月 \_\_\_\_\_ 日

ご注文FAX 042-553-9901